

- a**
Posadzka betonowa
Piasek ubity
- b**
Wykładzina PCW
Parkiet
Warstwa wyrównawcza
Strop żelbetowy
Tynk cem.-wap.
- c**
Parkiet
Warstwa wyrównawcza
Strop żelbetowy
Tynk cem.-wap.
- d**
Papa asfaltowa
Warstwa wyrównawcza
Płyty dachowe żelbetowe
Przestrzeń wentylowana
(ścianki ażurowe)
Strop żelbetowy
Tynk cem.-wap.
- e**
Tynk cem.-wap.
Cegła pełna
Tynk cem.-wap.

PRZEKRÓJ A - A skala 1:100

SALA GIMNASTYCZNA

ZAŁ.2 RYS.8

11 OZNACZENIA:

- usytuowanie odkrytki stropodachu

UWAGI:

Niniejszy rysunek inwentaryzacyjny
wykorzystano dla potrzeb ekspertyzy
zgodą właściciela budynku

Wysokość kondygnacji netto - zgodna z klasycznymi
pomiarami
Grubość stropów pośrednich 35cm (wg odkrywek)

Szkic odkrywek - wg rys. 6

RZECZOZNAWCA BUDOWLANY
w specjalności konstrukcyjno-budowlanej
poz. nr 501/96/R bazy danych
Głównego Urzędu Nadzoru Budowlanego
członek Łódzkiej Okręgowej Izby
Inżynierów Budownictwa nr ŁOD/BO/0424/02
mgr inż. HENRYK MISZCZAK
01-496 Łódź, ul. Nastrojowa 46 m.13
tel. (42) 650-09 15 kom. 0-605 380-10

PROJEKTOWANIE ARCHITEKTURY BUDOWLANEJ BIERNAT URSZULA
ul. Retkińska 135 m. 9 94-004 Łódź tel. 0 601 222 674
BIURO
ul. Nowa 29/31 pok.10 90 - 030 Łódź tel/fax (+48/42)6744349
e-mail : u_arch@poczta.onet.pl e-mail : reksul@poczta.onet.pl

Temat :	INWENTARYZACJA ARCHITEKTONICZNO-BUDOWLANA BUDYNKU SZKOŁY	Nr rys. 1-7
Inwestor :	GINA MIASTO ZGIERZ 95-100 ZGIERZ, PL. JANA PAWŁA II 16	
Adres :	95-100 ZGIERZ, UL. SOKOŁOWSKA 2/4	
Rysunek :	PRZEKRÓJ A-A	
Projektant :	mgr inż. arch. Urszula Biernat / nr.upr. 270/93/WL	
Współpraca :	mgr inż. Izabela Machajek	
Data: 06.2009	SKALA 1:100	

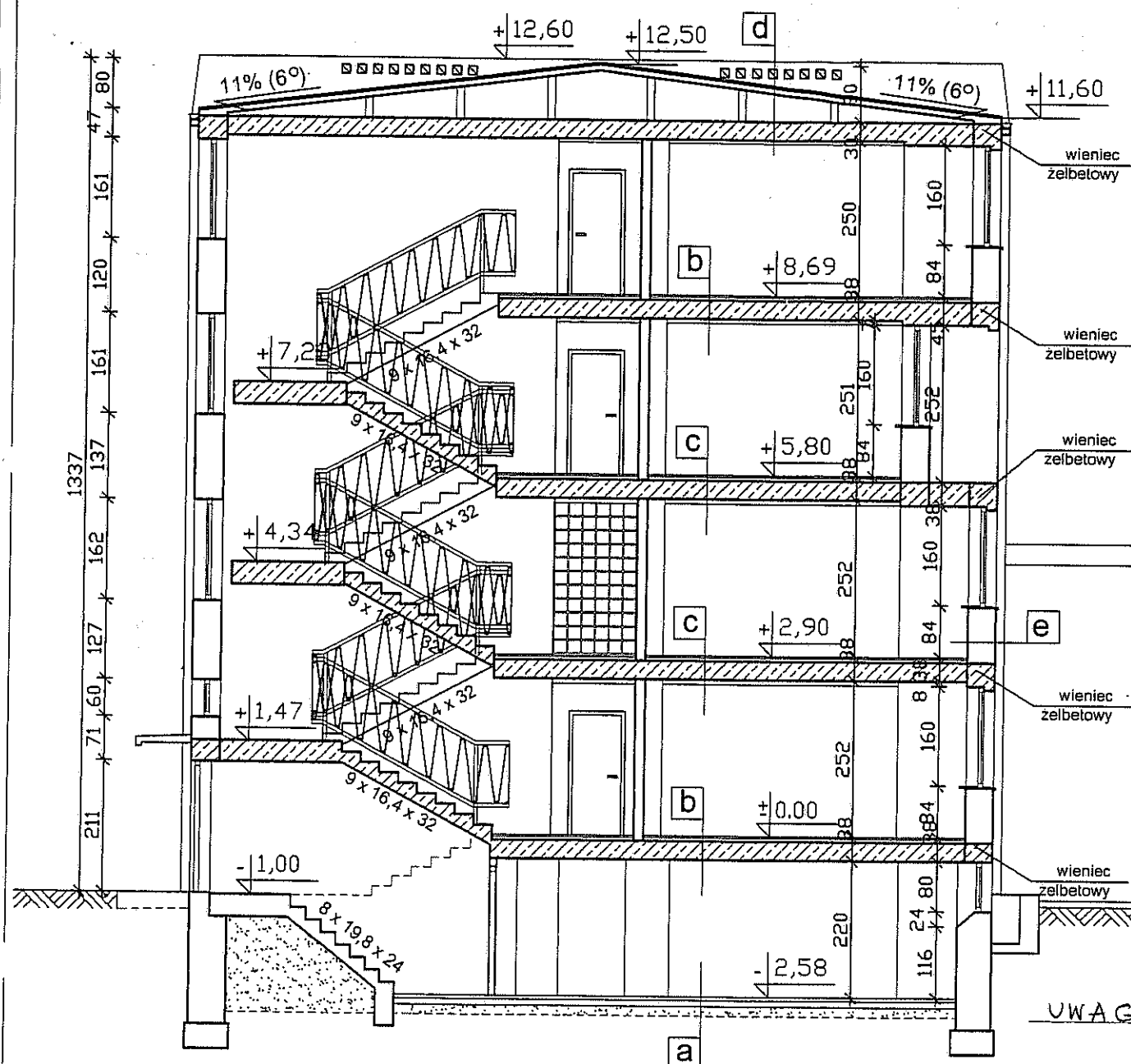

- a**
Posadzka betonowa
Piasek ubity
- b**
Wykładzina PCW
Parkiet
Warstwa wyrównawcza
Strop żelbetowy
Tynk cem.-wap.
- c**
Parkiet
Warstwa wyrównawcza
Strop żelbetowy
Tynk cem.-wap.
- d**
Papa asfaltowa
Warstwa wyrównawcza
Płyty dachowe żelbetowe
Przestrzeń wentylowana
(ścianki ażurowe)
Strop żelbetowy
Tynk cem.-wap.
- e**
Tynk cem.-wap.
Cegła pełna
Tynk cem.-wap.

PRZEKRÓJ B - B skala 1:100

SALA GIMNASTYCZNA

ZAŁ. 2 RYS. 9

UWAGI:

Niniejszy rysunek inwentaryzacyjny
wykorzystano dla potrzeb ekspertyzy
za zgodą właściciela budynku.

wysokość kondygnacji netto - zgodnie
z własnymi pomiarami

Grubość stropów pośrednich 35cm (wg odkrywek)

RZECZOZNAWCA BUDOWLANY
w specjalności konstrukcyjno-budowlanej
poz. nr 501/96/R bazy danych
Głównego Urzędu Nadzoru Budowlanego
członek łódzkiej Okręgowej Izby
Inżynierów Budownictwa nr ŁOD/B0/0424/02
mgr inż. HENRYK MISZCZAK
91-496 Łódź, ul. Nastrojowa 46 m.13
tel. (42) 658-46-16, kom. 0-605 384-101

PROJEKTOWANIE ARCHITEKTURY BUDOWLANEJ BIERNAT URSZULA
ul. Retkińska 135 m. 9 94-004 Łódź tel. 0 601 222 674
BIURO

ul. Nowa 29/31 pok.10 90 - 030 Łódź tel/fax (+48/42)6744349
e-mail : u_arch@poczta.onet.pl e-mail : reksul@poczta.onet.pl

Temat :	INWENTARYZACJA ARCHITEKTONICZNO-BUDOWLANA BUDYNKU SZKOŁY	
Inwestor :	GMINA MIASTO ZGIERZ 95-100 ZGIERZ, PL. JANA PAWŁA II 16	
Adres :	95-100 ZGIERZ, UL. SOKOŁOWSKA 2/4	
Rysunek :	PRZEKRÓJ B-B	
Projektant :	mgr inż. arch. Urszula Biernat	hr.upr. 270/93/WL
Współpraca :	mgr inż. Izabela Machejek	
Data: 06.2009	SKALA 1:100	

Nr rys.

1-8

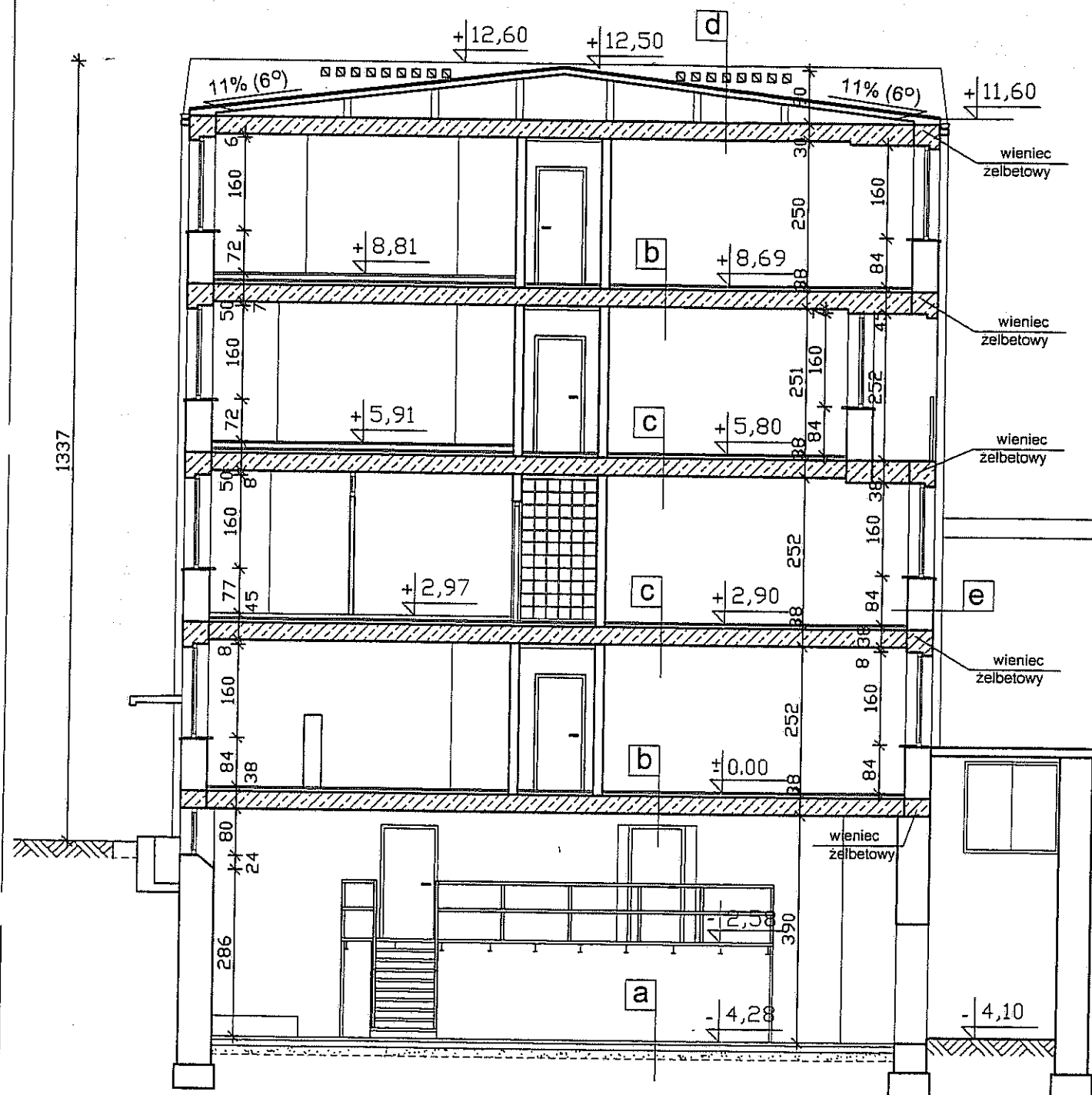

- a**
Posadzka betonowa
Piasek ubity
- b**
Wykładzina PCW
Parkiet
Warstwa wyrównawcza
Strop żelbetowy
Tynk cem.-wap.
- c**
Parkiet
Warstwa wyrównawcza
Strop żelbetowy
Tynk cem.-wap.
- d**
Papa asfaltowa
Warstwa wyrównawcza
Płyty dachowe żelbetowe
Przestrzeń wentylowana
(ścianki ażurowe)
Strop żelbetowy
Tynk cem.-wap.
- e**
Tynk cem.-wap.
Cegła pełna
Tynk cem.-wap.

PRZEKRÓJ C - C skala 1:100

SALA GIMNASTYCZNA

Załącznik 2 RYS. 10

UWAGA :

Niniejszy rysunek inwentaryzacyjny
wykorzystano dla potrzeb ekspertyzy
za zgodą właściciela budynku

Wysokość kondygnacji netto - zgodna z klas-
ycznymi pomiarami

Grubość stropów pośrednich 35cm (wg odkrywek)

RZECZOZNAWCA BUDOWLANY
w specjalności konstrukcyjno-budowlanej
poz. nr 501/96/R bazy danych
Głównego Urzędu Nadzoru Budowlanego
członek łódzkiej Okręgowej Izby
Inżynierów Budownictwa nr Ł00/80/0424/02
mgr inż. HENRYK MISZCZAK
91-496 Łódź, ul. Nastrojowa 46 m.13
tel. (42) 656-46-16 kom. 0-606 384-101

PROJEKTOWANIE ARCHITEKTURY BUDOWLANEJ BIERNAT URSZULA
ul. Retkińska 135 m. 9 94-004 Łódź tel. 0 601 222 674
BIURO

ul. Nowa 29/31 pok.10 90 - 030 Łódź tel/fax (+48/42)6744349
e-mail : u_arch@poczta.onet.pl e-mail : reksul@poczta.onet.pl

Temat :	INWENTARYZACJA ARCHITEKTONICZNO-BUDOWLANA BUDYNKU SZKOŁY	Nr rys. 1-9
Inwestor :	GMINA MIASTO ZGIERZ 95-100 ZGIERZ, PL. JANA PAWŁA II 16	
Adres :	95-100 ZGIERZ, UL. SOKOŁOWSKA 2/4	
Rysunek :	PRZEKRÓJ C-C	
Projektant :	mgr inż. arch. Urszula Biernat nr.upr. 270/93/WZ	
Współpraca :	mgr inż. Izabela Machejek	SKALA 1:100
Data:	06.2009	